

LISTA DE MATERIAL DAS DESCARGAS

Nº	DESCRIÇÃO	UNID.	DIÂM.	MATER.	QUANT.
1	TAMPÃO DE FERRO FUNDIDO	PÇ	600	-	01
2	Registro Gaveta Ferro Fundido Flangeado Cunha de Borracha Cabeçote DN 110mm c/ Anel - (Peso= 20,00Kg)	PÇ	110	F°F°	01
3	TOCO FLANGEADO - DN 100MM - (Peso= 14,0Kg)	PÇ	100	F°F°	02
4	JUNTA DE DESMONTAGEM - DN 100MM - (Peso= 26,0Kg)	PÇ	100	F°F°	02
5	EXTREMIDADE FLANGE/BOCA - DN 100 MM - (Peso=6,90Kg)	PÇ	150	F°F°	02

NOMENCLATURA CONFORME CATÁLOGO BARBARÁ (F°F°) E TIGRE (PVC)

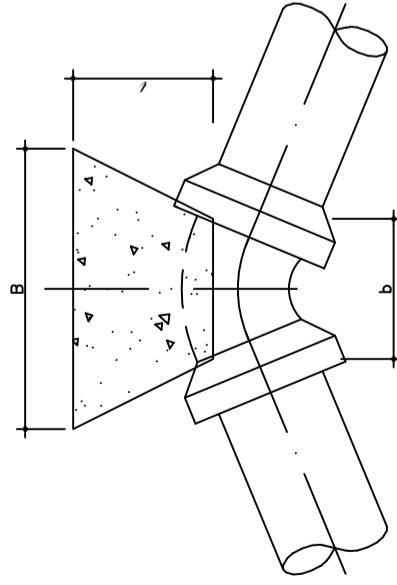

TRACO EM VOLUME : 1:3:6
CONSUMO MÍNIMO : 210Kg de cimento/m³

CURVA					
ANG. (GRAUS)	D (mm)	h (m)	l (m)	B (m)	V (m³)
90°	150	0,45	0,30	0,90	0,15
					0,078

BLOCO DE ANCORAGEM - CURVA

CAIXA DE REGISTRO

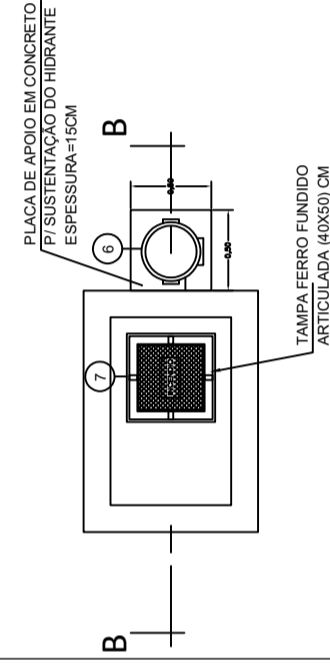

VISTA SUPERIOR

HIDRANTE SUBTERRANEO

PLACA DE APOIO EM CONCRETO P/ SUSTENTAÇÃO DO HIDRANTE ESPESSURA=15CM

TAMPA FERRO FUNDIDO ARTICULADA (40x60) CM

LISTA DE MATERIAL DAS DESCARGAS

Nº	DESCRIÇÃO	UNID.	DIÂM.	MATER.	QUANT.
1	TÊ PVC JE BBB	PÇ	110	F°F°	1
2	REDUÇÃO 110 X 75	PÇ	75	F°F°	01
3	EXTREMIDADE FLANGE BOLSA JGS	PÇ	75	F°F°	01
4	REGISTRO CURTO COM FLANGES E CUNHA DE BORRACHA	PÇ	75	F°F°	01
5	CURVA 90° LONGA COM FLANGE	PÇ	75	F°F°	01
6	HIDRANTE	PÇ	75	F°F°	01
7	TAMPA PARA REGISTRO-TD600	PÇ	-	F°F°	06
	ABF 10	PÇ	50	BORRACHA	06
	PPF 10 (16x80) mm	PÇ	-	AÇO INOX	24

NOMENCLATURA CONFORME CATÁLOGO BARBARÁ (F°F°) E TIGRE (PVC)

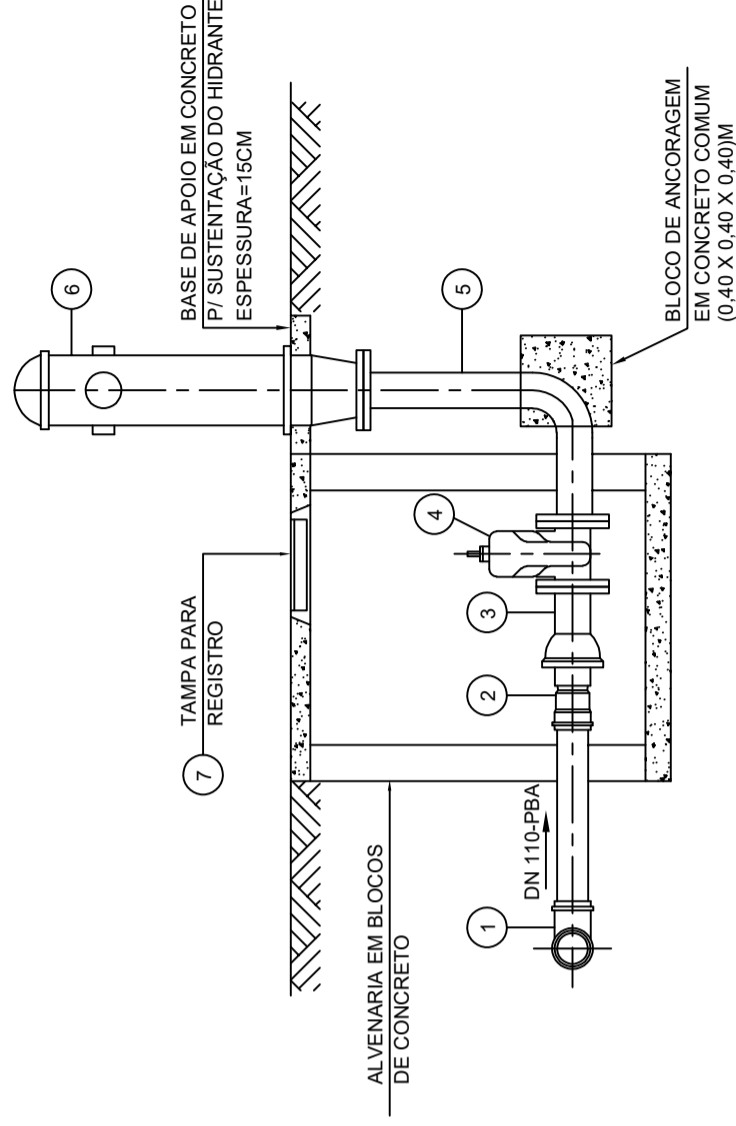

CORTE BB

CAIXA DE REGISTRO

Empresa:

AB CONSTRUTORA E EMPREEDIMENTOS EIRELI

Rua Nossa Senhora dos Navegantes, nº 451 - sala 703, edifício Petro Tower, Enseada do Suá, Vitória/ES - CEP.: 29.630-000
TELEFONE: (27) 3025-7999 - <https://www.abconstrutora.com>

Município: SOORETAMA/ES Bairro: CORREGO ALEGRE

Projeto:

IMPLANTAÇÃO HIDRANTE

Residencial ALEGRE

Responsável Técnico:

JOSÉ RODOLPHO TOREZANI
ENGENHEIRO CIVIL - CREA:BA56109/D

Data:

NOVEMBRO/2017

Escala:

INDICADA

Revisão: 03

Prancha:

02/02